PROTEZIONE CIVILE
Presidenza del Consiglio dei Ministri
Dipartimento della Protezione Civile

CONFERENZA DELLE REGIONI E DELLE PROVINCE AUTONOME

Attuazione dell'articolo 11 dalla legge 24 giugno 2009 n. 77

ANALISI DELLA CONDIZIONE LIMITE PER L'EMERGENZA (CLE)

scala 1:15.000

Regione Puglia

Comune di Carapelle

Regione	Soggetto realizzatore	Data
REGIONE PUGLIA	Ing. Alfredo Ferrandino Arch. Viviana Clemente Collaboratore: Dott. Luigi Salvatore Rainone	settembre 2022 Versione: CLE_03

Codice Provincia: 071 Codice Comune: 010

Legenda

Sistema di gestione per l'emergenza

Infrastrutture di accessibilita'/connessione (CL-AC)
- Infrastruttura di accessibilità
- Infrastruttura di connessione

Edifici strategici (CL_ES)

Aggregati strutturali (CL_AS)

Unita' strutturali (CL_US)
- Unità strutturale interferente isolata
- Unità strutturale non interferente appartenente ad un AS
- Unità strutturale interferente appartenente ad un AS
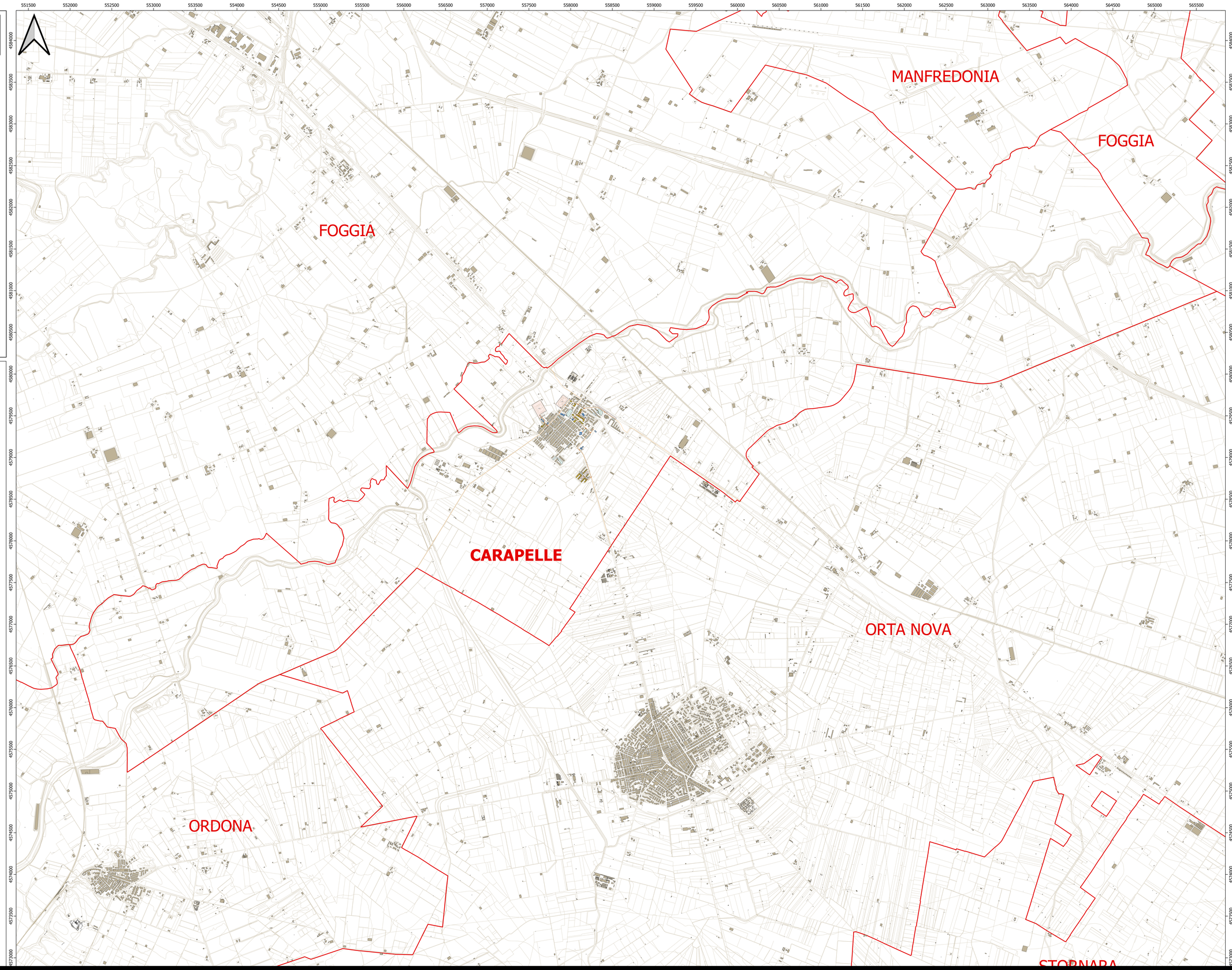
Aree di emergenza (CL_AE)
- Area di emergenza (AMMASSAMENTO)
- Area di emergenza (RICOVERO)
- Area di emergenza(AMMASSAMENTO - RICOVERO)
- Area di emergenza (ATTESA)